ÚZEMNÍ PLÁN RAJNOCHOVICE

VÝKRES ZÁKLADNÍHO ČLENĚNÍ

Legenda

- řešené území
- 15 číslo návrhových ploch
- parcelní kresba
- vnitřní kresba parcel

- plochy přestavby
- návrhové plochy - zastavitelné plochy
- návrhové plochy - plochy změn v krajině
- územní rezervy
- zastavěné území k 1.8.2019

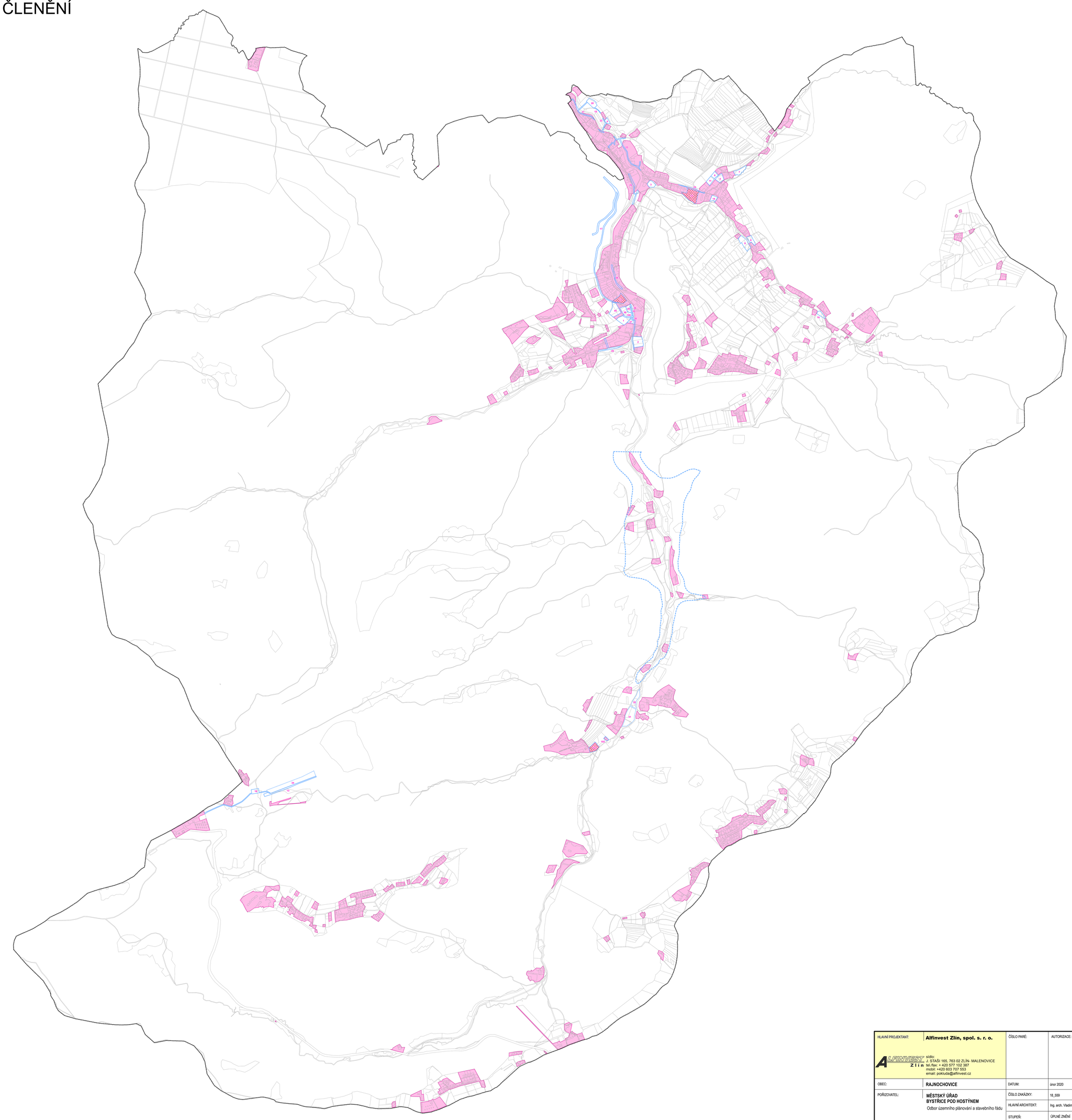

HLAVNÍ PROJEKTANT:	**Alfinvest Zlín, spol. s. r. o.** sídlo: J. STAŠI 165, 763 02 ZLÍN- MALENOVICE tel./fax: + 420 577 102 387 mobil: +420 603 707 553 email: pokluda@alfinvest.cz	ČÍSLO PARÉ:	AUTORIZACE:
OBEC:	**RAJNOCHOVICE**	DATUM:	únor 2020
POŘIZOVATEL:	**MĚSTSKÝ ÚŘAD BYSTŘICE POD HOSTÝNEM** Odbor územního plánování a stavebního řádu	ČÍSLO ZAKÁZKY:	18_559
		HLAVNÍ ARCHITEKT:	Ing. arch. Vladimír Pokluda
		STUPEŇ:	ÚPLNÉ ZNĚNÍ
NÁZEV AKCE:	**ÚPLNÉ ZNĚNÍ ÚZEMNÍHO PLÁNU RAJNOCHOVICE PO ZMĚNĚ Č. 1**		
OBSAH:	**VÝKRES ZÁKLADNÍHO ČLENĚNÍ**	MĚŘÍTKO:	1:5 000
		ČÍSLO VÝKRESU:	A.II.1