ÚZEMNÍ PLÁN RAJNOCHOVICE

HLAVNÍ VÝKRES

Legenda

STAV	NÁVRH	REZERVA	
	15	15	číslo plochy s rozdílným způsobem využití
			řešené území
			zastavěné území k 1.3.2021
			zastavitelné plochy
			parcelní kresba
			vnitřní kresba
			biocentra ÚSES
			biokoridory ÚSES
BH			plochy hromadného bydlení
SO.3	SO.3		plochy smíšené obytné vesnické
O	O		plochy občanského vybavení
OH			veřejná pohřebiště a související služby
OS	OS		plochy pro tělovýchovu a sport
R	R		plochy rekreace
RH			plochy hromadné rekreace
RI			plochy rodinné rekreace
RX			plochy specifické rekreace
V			plochy výroby a skladování
DS	DS		plochy pro silniční dopravu
	DX		plochy specifické dopravy
P*	P*		plochy veřejných prostranství
T*	T*		plochy technické infrastruktury
WT		WT	vodní plochy a toky
Z*			plochy sídelní zeleně
S*	S*		plochy smíšené nezastavěného území
K	K		plochy krajinné zeleně
P	P		plochy přírodní
Z			plochy zemědělské
L			plochy lesní

číslo funkční plochy	popis NÁVRHOVÉ PLOCHY	kód	výměra plochy celkem [ha]
1	*plocha smíšená obytná vesnická*	SO.3	0,39
2	*plocha smíšená obytná vesnická*	SO.3	0,53
3	*plocha smíšená obytná vesnická*	SO.3	0,21
4	*plocha smíšená obytná vesnická*	SO.3	0,10
5	*plocha smíšená obytná vesnická*	SO.3	0,24
6	*plocha smíšená obytná vesnická*	SO.3	0,15
7	*plocha smíšená obytná vesnická*	SO.3	0,28
8	*plocha smíšená obytná vesnická*	SO.3	0,47
9	*plocha smíšená obytná vesnická*	SO.3	0,20
10	*plocha občanského vybavení*	O	0,76
11	*plocha občanského vybavení*	O	0,21
12	*plocha občanského vybavení*	O	0,39
13	*plocha pro tělovýchovu a sport*	OS	0,37
15	*plocha pro silniční dopravu*	DS	0,02
16	*plocha pro silniční dopravu*	DS	0,43
17	*plocha specifické dopravy*	DX	1,33
18	*plocha veřejných prostranství*	P*	0,16
19	*plocha smíšená obytná vesnická*	SO.3	0,15
20	*plocha technické infrastruktury*	T*	0,31
21	*plocha technické infrastruktury*	T*	0,20
22	*plocha technické infrastruktury*	T*	0,09
23	*plocha technické infrastruktury*	T*	0,33
24	*plocha technické infrastruktury*	T*	0,14
25	*plocha technické infrastruktury*	T*	0,25
26	*plocha technické infrastruktury*	T*	0,19
27	*plocha technické infrastruktury*	T*	0,18
28	*plocha technické infrastruktury*	T*	0,16
29	*plocha krajinné zeleně*	K	0,17
30	*plocha krajinné zeleně*	K	0,06
31	*plocha přírodní*	P	0,89
32	*plocha přírodní*	P	0,39
34	*plocha smíšená nezastavěného území*	S*	1,31
36	*plocha smíšená obytná vesnická*	SO.3	0,35
37	*plocha krajinné zeleně*	K	0,12
38	*plocha krajinné zeleně*	K	0,02
39	*plocha technické infrastruktury*	T*	0,06
40	*plocha smíšená obytná vesnická*	SO.3	0,51
100	*plocha veřejných prostranství*	P*	0,06
101	*plocha rekreace*	R	0,34
102	*plocha technické infrastruktury*	T*	0,06
200	*plocha smíšená obytná vesnická*	SO.3	0,15
201	*plocha smíšená obytná vesnická*	SO.3	0,32
202	*plocha smíšená obytná vesnická*	SO.3	0,05
203	*plocha pro silniční dopravu*	DS	0,14

číslo funkční plochy	popis REZERVNÍ PLOCHY	kód	výměra plochy celkem [ha]
35	*vodní plochy a toky*	WT	47,00

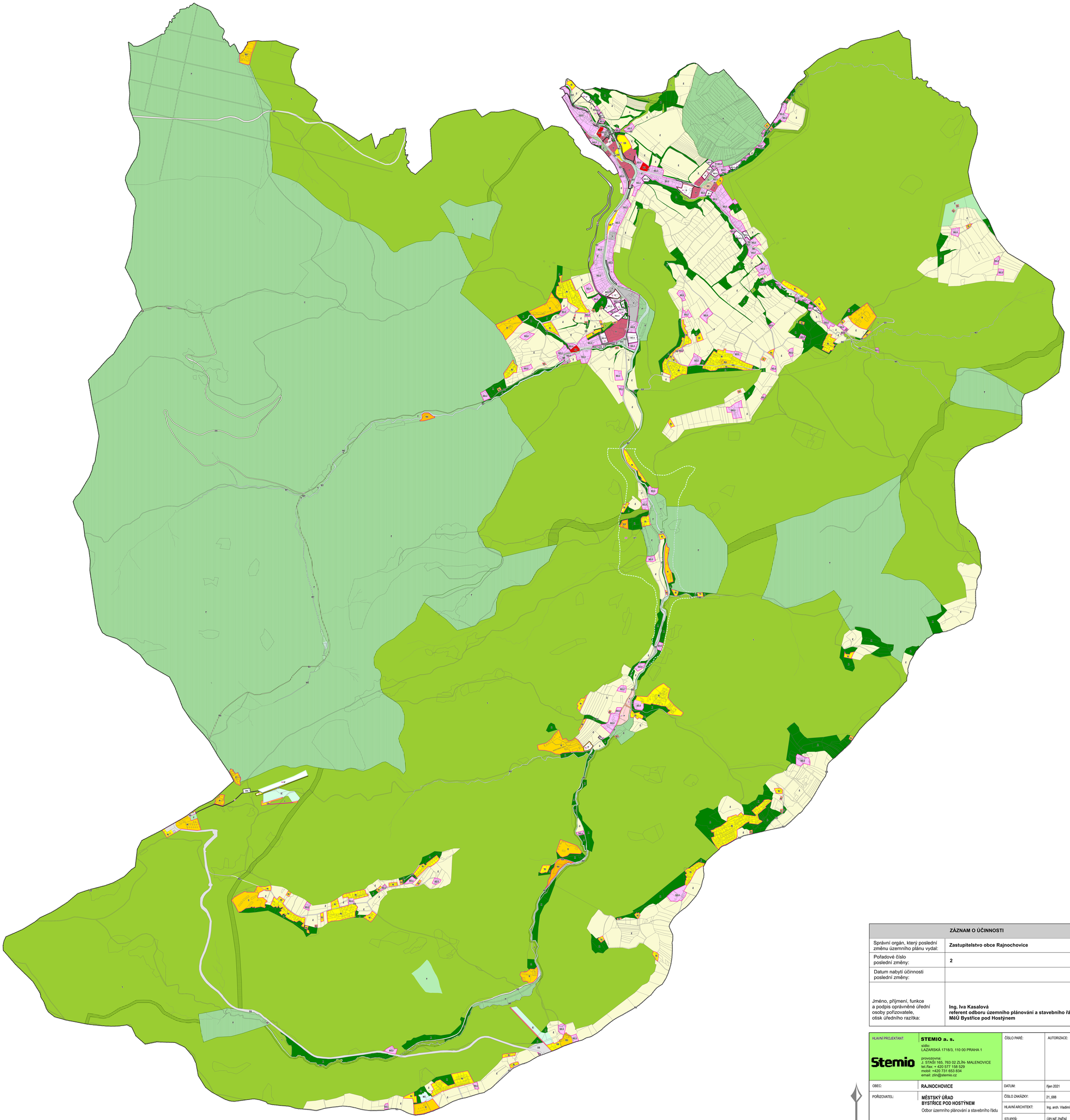

ZÁZNAM O ÚČINNOSTI	
Správní orgán, který poslední změnu územního plánu vydal:	**Zastupitelstvo obce Rajnochovice**
Pořadové číslo poslední změny:	**2**
Datum nabytí účinnosti poslední změny:	
Jméno, příjmení, funkce a podpis oprávněné úřední osoby pořizovatele, otisk úředního razítka:	**Ing. Iva Kasalová** **referent odboru územního plánování a stavebního řádu** **MěÚ Bystřice pod Hostýnem**

HLAVNÍ PROJEKTANT:	**STEMIO a. s.** sídlo: LAZARSKÁ 1718/3, 110 00 PRAHA 1 provozovna: J. STAŠI 165, 763 02 ZLÍN- MALENOVICE tel./fax: + 420 577 158 529 mobil: +420 731 653 834 email: zlin@stemio.cz	ČÍSLO PARÉ:	AUTORIZACE:
OBEC:	**RAJNOCHOVICE**	DATUM:	říjen 2021
POŘIZOVATEL:	**MĚSTSKÝ ÚŘAD BYSTŘICE POD HOSTÝNEM** Odbor územního plánování a stavebního řádu	ČÍSLO ZAKÁZKY:	21_688
		HLAVNÍ ARCHITEKT:	Ing. arch. Vladimír Pokluda
		STUPEŇ:	ÚPLNÉ ZNĚNÍ
NÁZEV AKCE:	**ÚPLNÉ ZNĚNÍ ÚZEMNÍHO PLÁNU RAJNOCHOVICE PO VYDÁNÍ ZMĚNY Č. 2**		
OBSAH:	**HLAVNÍ VÝKRES**	MĚŘÍTKO:	1:5 000
		ČÍSLO VÝKRESU:	A.II.2